

# FUTURA

# LA SCUOLA PER L'ITALIA DI DOMANI



Finanziato  
dall'Unione europea  
NextGenerationEU



Ministero dell'Istruzione  
e del Merito



Italiadomani  
PRIMO NAZIONALE DI PRESSIONE E RESILLENZA

## Ministero dell'Istruzione e del Merito

### Istituto Comprensivo Statale "A. Manzoni"

Via Lombardi,12 - 20027 Rescaldina - Milano

Tel: 0331 576277 C.F. n° 84004990150

e-mail Uffici: [miic849008@istruzione.it](mailto:miic849008@istruzione.it) Posta certificata: [miic849008@pec.istruzione.it](mailto:miic849008@pec.istruzione.it)

[www.manzonirescalda.edu.it](http://www.manzonirescalda.edu.it)

Circ. n. 126

Ai genitori degli alunni  
Al personale docente  
e al personale ATA  
del plesso Ferrario di via Gramsci

e p.c. Al Presidente del Consiglio di Istituto sig.ra Plebani  
Al Sindaco dott. Gilles Ielo  
Al Comandante della Polizia locale Alessandra Dall'Orto

### **OGGETTO: modifica accesso entrata/uscita plesso Ferrario via Gramsci**

Con la presente, in seguito a informativa da parte del Comune di Rescaldina dell'11/04/2024 in merito allo spostamento del mercato settimanale, sentito il parere del RSPP, tenuto conto della normativa vigente in materia di sicurezza, si comunicano le seguenti modalità organizzative di entrata e uscita per la scuola dell'infanzia Ferrario nella sola giornata di giovedì:

- ingresso (dalle 7.45 alle 9.00) dal cancello pedonale di via Gramsci 42;
- uscita mensa (dalle 11.45 alle 12.00) dal cancello pedonale di via Gramsci 42;
- ingresso post-mensa (alle 13.00) dal cancello pedonale di via Gramsci 42.

Resta invariata la modalità di uscita dalle 15.30 alle 15.45 (cancello principale lato parcheggio).

Le presenti disposizioni saranno in vigore da giovedì 18 aprile 2024 sino alla fine del 2026.

**Ogni eventuale esigenza verrà considerata in corso d'opera con la massima disponibilità a rivalutare le attuali disposizioni in base alle necessità.**

Si allega la comunicazione ricevuta da parte del Comune.

Rescaldina, 15/04/2024

Il Dirigente Scolastico

Dott.ssa Maria Assunta Lattuca

*Documento elettronico originale firmato digitalmente  
e conservato dall'I.C. "A. Manzoni" ai sensi della normativa vigente*



# COMUNE DI RESCALDINA

Città Metropolitana di Milano

Piazza della Chiesa n. 15 - 20027 Rescaldina (MI)

Tel. 0331.467811 - [www.comune.rescaldina.mi.it](http://www.comune.rescaldina.mi.it)

P.IVA 01633080153 - PEC: [comune.rescaldina@pec.regione.lombardia.it](mailto:comune.rescaldina@pec.regione.lombardia.it)

Resp. del proc.  
Alessandra Dall'Orto  
Tel. 0331467849  
E-mail: [comandante@comune.rescaldina.mi.it](mailto:comandante@comune.rescaldina.mi.it)

Rescaldina, 11/04/2024

ICS A. Manzoni  
Via R. Lombardi n. 12  
20027 Rescaldina  
PEC: [miic849008@pec.istruzione.it](mailto:miic849008@pec.istruzione.it)  
PEO: [miic849008@istruzione.it](mailto:miic849008@istruzione.it)

**Oggetto:** spostamento mercato settimanale – indicazioni posteggi utilizzabili ed accesso alla scuola.

Con la presente si comunica che, a partire da **GIOVEDÌ 18 APRILE**, il mercato settimanale verrà spostato nel posteggio di fronte alla Scuola dell'Infanzia ed in quello di fronte al parco commerciale.

Tale spostamento è dovuto ai lavori di riqualificazione della Corte Amigazzi (l'edificio con la torre adiacente all'attuale piazza mercato), incompatibili con la presenza del mercato settimanale e durerà fino alla fine del 2026.

Durante lo svolgimento del mercato, per ovvi motivi di sicurezza, la viabilità dovrà essere necessariamente modificata, chiudendo il tratto di via Gramsci tra Via Bozzente e Via Manara, che resterà comunque transitabile per chi deve raggiungere i posteggi longitudinali adiacenti alla scuola.

I banchi del mercato saranno presenti nelle aree dalle 6:00 alle 14:00 pertanto, per l'uscita del pomeriggio, il posteggio davanti alla scuola sarà fruibile.

Abbiamo richiesto all'impresa che effettuerà i lavori di riqualificazione della Corte Amigazzi, di cantierizzare in modo da garantire una stecca di posteggi a pettine lungo il fronte di Via Bixio (lato grande dell'attuale piazza mercato).

Oltre alle due aree di sosta suddette, segnaliamo il posteggio del parco commerciale e quello in via Bozzente di fronte al Centro Diurno Disabili, distante circa 250 metri dalla scuola.

Nel comprendere il disagio che tale spostamento potrà comportare, evidenziamo che le aree individuate erano le uniche ad avere le caratteristiche necessarie ad ospitare tutti i commercianti titolari di concessione e quindi la scelta è stata obbligata.

Nel primo periodo di spostamento, sarà Nostra premura valutare ogni segnalazione di criticità o proposta di miglioramento che verrà evidenziata.

Nel ringraziarvi per la comprensione, rimaniamo a disposizione per qualsiasi chiarimento od approfondimento.

Cordiali saluti.

La Comandante della P.L.  
**Comm. Capo Alessandra Dall'orto**  
*Documento informatico firmato digitalmente ai sensi del  
T.U. 445/2000 e del D.Lgs 82/2005 e rispettive norme collegate*

**SPOSTAMENTO MERCATO DAL 18/04/2024**  
**INDICAZIONI VIABILITÀ**

**TRATTO CHIUSO  
CON ACCESSO  
CONSENTITO FINO  
ALLA SCUOLA**

**POSTEGGI**

**POSTEGGI**

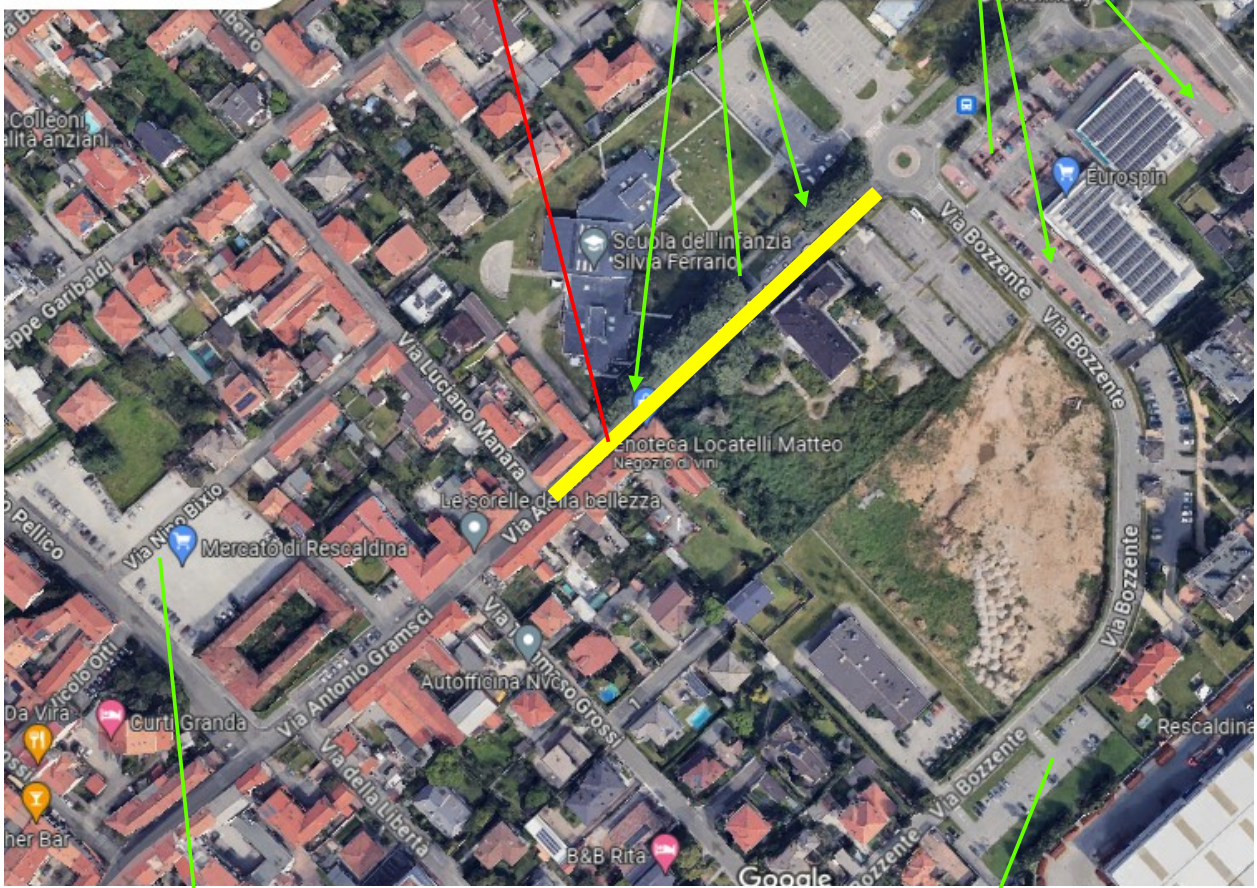

**POSTEGGI**

**POSTEGGI**